Zpravodaj obce Mostek č. 4/2016, vychází v srpnu 2016

ZPRAVODAJ OBCE MOSTEK

www.mostek.cz
Vydává Obec Mostek
výtisk zdarma

www.mostek.cz

Vydáváno pro Mostek, Zadní Mostek, Souvrať a Debrné

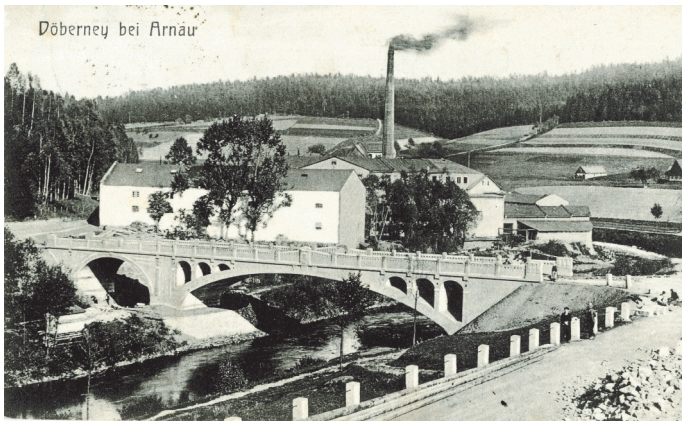

↑ Debrné - betonový most z r. 1908

Informace pro Vás

ZUBNÍ ORDINACE V BÍLÉ TŘEMEŠNÉ

Zubní ordinace v Bílé Třemešné, kterou bude provozovat **MDDr. Petra Andrlová**, bude otevřena v prvním týdnu měsíce září.

Předběžné objednání prohlídky je možné od středy 10. srpna 2016 **vždy od 08:00 do 16:00 hodin** na telefonním čísle **732 580 139**.

VOLBY DO ZASTUPITELSTEV KRAJŮ

Volby do zastupitelstev krajů se uskuteční v pátek 7. a v sobotu 8. října 2016. V Mostku budou opět 3 volební okrsky, a to Mostek, Souvrať a Debrné.

REKONSTRUKCE BENEŠOVA NÁBŘEŽÍ

Již dva měsíce trvá **rekonstrukce komunikace III/30012 v úseku Benešovo nábřeží – Štefánikova ulice**, která významně ovlivňuje dopravu ve Dvoře Králové nad Labem. Investorem této akce, která je součástí krajského plánu oprav silnice Dvůr Králové nad Labem – Bílá Třemešná, je Královéhradecký kraj, zhotovitelem stavby společnost Eurovia CS, a. s.

Rekonstrukce komunikace měla původně trvat zhruba do konce září, objevily se však komplikace, které stavební práce výrazně zbrzdily. Kvůli přeložení telekomunikačního kabelu a odvodnění uličních vpustí na dešťovou vodu byl stanoven nový harmonogram stavebních prací s **předpokládaným dokončením celé akce do 23. 10. 2016.**

zdroj www.dvurkralove.cz

SVOZ NEBEZPEČNÝCH ODPADŮ

V sobotu 15. 10. 2016 se uskuteční svoz nebezpečných odpadů:
10,00 - 10,15 hodin - Debrné u Mostku (u čp. 31)
10,25 - 11,30 hodin - Mostek - hala OÚ Mostek

V době svozu budou k dispozici i velkoobjemové kontejnery.

Vybíráme tyto nebezpečné odpady:
oleje, barvy, lepidla, rozpouštědla, kyseliny, odmašťovací prostředky, staré léky, akumulátory, monočlánky, zářivky, ledničky, televizory, pneumatiky (bez ráfků), elektropřístroje (vysavače, mixéry, rádia atd.).

ORDINACE PRAKTICKÉHO LÉKAŘE

Oznamujeme, že MUDr. Alena Pušová neordinuje ve dnech 22. 8. - 8. 9. 2016.

Po dobu nepřítomnosti zastupuje MUDr. Klepačová. Ordinace Dubenec - po, st, pá (tel. 499 394 244) a ordinace Doubravice - út, čt (tel. 499 397 120). Více na www.mudrklepacova.cz

VÝZVA PRO MÍSTNÍ PODNIKATELE

Vážení podnikatelé, rádi bychom **pro místní občany a chalupáře připravili seznam místních firem a podnikatelů** s důležitými kontakty tak, aby v případě potřeby měli k dispozici seznam všech možných služeb v naší obci.

Máte-li zájem o zveřejnění v tomto seznamu, ozvěte se na tel. 499 691 322 nebo na e-mail mistostarosta@mostek.cz. Tato služba bude samozřejmě zdarma.

Informace z obce e-mailem nebo přes facebook

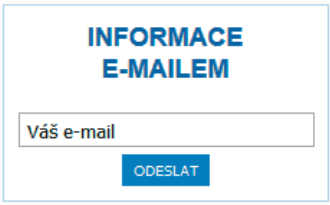

Chcete dostávat nové informace o dění v obci jako první a co nejdříve? Máte 3 možnosti:

1) **pravidelně sledujte webové stránky obce na *www.mostek.cz***
2) **můžete získávat informace z obce e-mailem** - zaregistrujte se na našich webových stránkách www.mostek.cz. Přihlášení do odběru novinek naleznete na webu v pravém sloupci pod odkazem „Informace e-mailem“. Stačí zadat svoji e-mailovou adresu a poté jen potvrdit příchozí e-mail.
3) **můžete být s námi ve spojení na facebooku Obce Mostek** - na facebooku vyhledejte Obec Mostek a označte tuto stránku „To se mi líbí“. Novinky se vám budou objevovat na vašem facebookovém profilu.

facebook
obec Mostek

Výběr z obsahu:

- **Informace pro Vás; Informace z obce e-mailem nebo přes facebook (str. 1)**
- **Den obce Mostek a křest knihy o Mostku (str. 2)**
- **Kotlíkové dotace; Jiřinky pro Olenku (str. 3)**
- **Vodní skauti Mostek; FK Mostek (str. 4)**
- **Společenská kronika; Vzpomínka; Poděkování; Vítání občánků (str. 5)**
- **Křest publikace; Knihobudka v Mostku (str. 6)**

Obec Mostek Vás zve na

Den obce Mostek a křest publikace o Mostku

v areálu autokempu Mostek v sobotu 10. 9. 2016

moderuje Marcela Robková

Hlavní program:

13,00 *Křest publikace o Mostku*
*Vystoupení **dětí** ze základní školy Mostek*
14,00 ***NÁHODA*** *(country kapela)*
16,00 ***Trio Diamantes*** *(Dvůr Králové)*
17,30 ***BLUE EFFECT & RADIM HLADÍK***
20,00 **KONECKONCŮ**
22,30 Závěrečný ***ohňostroj*** *s hudbou*

Doprovodný program:
*14,30 ukázky **výcviku psů** ZKO Mostek*
15,30 a 17,00 ***Loutkové divadlo***
(Znáte Kačenku, Jak se kdysi hrávávalo) - Jirka Polehňa

Akci zvučí a ohňostroj zajišťuje SOUND SERVICE

Celodenní program:
možnost zakoupení knihy o Mostku; přednáška o tvorbě knihy; výstava fotografií a kronik Mostek
obří skluzavka a atrakce pro děti; malování na obličej; stánek vodních Skautů Mostek
občerstvení; vinotéka; prodejní stánky...

VSTUP ZDARMA

S p o n z o ř i a k c e

MOSTEK ENERGO
GEO TRUTNOV
AM Gnol – Doprava, logistika, mechanizace
TERAKON
Jiří Bělohlávek – šéfdirigent České filharmonie a světoznámý dirigent
ALGAMO
Albrecht a spol. s. r. o. – 544 75 Mostek 78, tel., fax: 499 691 417
Ladislav Rejmont – zemní, výkopové a bourací práce
Geodézie Vrchlabí – Stanislav Nosek
Bazény A&M Borovnička
RESTAURACE & PENZION ZA MOSTEM
MrcasNET – Martin Soukup, 724 125 928, mrcasnet.jc.cz
Výrobce: společnost s. r. o. pekařství a obchod – DIČ: CZ47450151 IČO: 47450151 – 544 75 MOSTEK 152 * tel.: 499691410 – Klouček&Kloučková
PODLAHÁŘSTVÍ Petr Kozák
obkladačské a zednické práce Lubomír Petr
Studio Mostek – Mgr. Iljana Ďurcová
OPTIKA SOVA
Ing. Václav PETRTÝL zámečnictví
MUDr. Zuzana PETRTÝLOVÁ – praktická dětská lékařka
MODELA TRUTNOV
ZÁMEČNICTVÍ Martin Včelák
Jaroslav Bouček – buc film
JIPOFA s.r.o. – Jiří Portik
Hostinec U Špeka
Stanislav Vaverka – ELEKTRA MOSTEK

Pořadatel si vyhrazuje právo na změnu programu

Kotlíkové dotace zpět od 12. 9. 2016

Dne 12.7. 2016 byly zveřejněny podmínky dotačního programu 16OPK02 **„Snížení emisí z lokálního vytápění domácností v Královéhradeckém kraji – Kotlíkové dotace"**, spolu s 2. výzvou pro žadatele – vlastníky rodinných domů.

Příjem žádostí o podporu bude opět zahájen od pondělí 12. 9. 2016 v 8:00 hodin. Jde o žádosti o dotace na výměnu zastaralých zdrojů vytápění (tzv. „kotlíkové dotace") z Operačního programu Životní prostředí 2014 - 2020 v rámci prioritní osy 2 - Zlepšování kvality ovzduší v lidských sídlech a specifického cíle 2.1 - Snížit emise z lokálního vytápění domácností podílející se na expozici obyvatelstva nadlimitním koncentracím znečišťujících látek.

*Doporučujeme se zúčastnit **informačního semináře**, kde vám poradí, jak se na podání žádosti náležitě připravit, který se **uskuteční v úterý 6. září 2016 od 17,00 hod. v prostorách Hankova domu ve Dvoře Králové nad Labem**.*

Žádosti se podávají prostřednictvím Dotačního portálu Královéhradeckého kraje - DOTIS.

Finanční prostředky, o které lze žádat, je možné získat **na kotel na pevná paliva, kombinovaný kotel, tepelné čerpadlo nebo plynový kondenzační kotel.**

V případě pořízení kotle spalujícího pouze uhlí bude dotace činit 70 %, v případě plynového kondenzačního kotle a kombinovaného kotle (uhlí + biomasa) to bude 75 %, při pořízení tepelného čerpadla či kotle pouze na biomasu až 80 %. Podpora bude ještě navýšena o 5 % v případě, že bude výměna realizována v obci, která byla označena jako prioritní území.

Celkové náklady na realizaci projektu mohou být až do výše 150 tis. Kč.

Seznam registrovaných výrobků, které lze použít, naleznete na stránkách Královéhradeckého kraje, odkaz Kotlíkové dotace nebo na https://svt.sfzp.cz/. Seznam energetických specialistů naleznete na www.mpo-enex.cz/experti/.

Sběr žádostí proběhne opět elektronicky, následně v listinné podobě (doručení na Krajský úřad Královéhradeckého kraje). K zásadním změnám pravidel čerpání však nedojde, aby měli možnost získat finance také žadatelé, jež v prvním kole z důvodů vyčerpání finančních prostředků neuspěli, přestože všechny stanovené podmínky splnili.

Informace budou zveřejňovány na www.kr-kralovehradecky.cz, odkaz „kotlíkové dotace", nebo se můžete dotázat přímo na odboru životního prostředí ve Dvoře Králové nad Labem.

Také máte možnost poradit se na informačním semináři ve Dvoře Králové, kde vám poradí, jak se na podání žádosti náležitě připravit a jaké máte možnosti právě vy. Tento důležitý seminář se bude konat v úterý 6. září 2016 od 17 hodin v prostorách Hankova domu ve Dvoře Králové nad Labem.

zdroj Noviny královédvorské radnice č. 6,7/2016
a www.kr-kralovehradecky.cz

Zveme Vás

na 4. ročník květinové výstavy

"JIŘINKY PRO OLENKU"

konající se na památku Olgy Bušákové

dne 2. a 3. září 2016
vždy od 9:00 do 18:00
v kapli sv. Anny v Mostku

2. oddíl vodních skautů Mostek hlásí…

Ve středu 7. září 2016 započneme na družinové schůzce 5. skautský rok v Mostku. Těšíme se na shledání se všemi brášky a sestřičkami z oddílu. V případě zájmu, budeme moci do našich řad přijmout i pár nováčků. Několik volných míst je však pouze v kategorii "Benjamínci", což jsou děti předškolní či žáci první třídy ZŠ. Ostatní věkové kategorie máme zcela obsazeny. (Žádný schopný, kvalifikovaný dospělák navíc se nenašel, bohužel, a tím jsou možnosti dalšího rozšiřování oddílu omezeny.)

Nyní se však ještě vrátíme ke konci 4. skautského roku (2015/2016). 18. června 2016 jsme byli pozváni do Horní Brusnice, abychom s malou skautskou divadelní etudou vystoupili na tamních Letních slavnostech. Děti z družiny čolků a žabiček předvedly pohádku o pejskovi a koččice, kterou Josef Čapek nikdy nenapsal, a moc si užily doprovodný program slavností.

26. června 2016 dopoledne jsme si opět trochu zabrigádničili na naší klubovně. Odpoledne pak přišlo na řadu oficiální rozloučení s rokem 2015/2016. Členy oddílu i rodiče čekaly hrátky s vodou, malování, opékání, zkrátka zasloužený odpočinek a zábava po předchozí práci. V roce 2015/2016 jsme se s dětmi setkali celkem na 123 pravidelných družinových schůzkách a na 32 víkendových akcích. Tradičně jsme se také zapojili do dvou charitativních projektů. Jednalo se o Tříkrálovou sbírku a Český den proti rakovině.

24. - 31.7. 2016 proběhl náš letní skautský tábor, jehož se zúčastnila naprostá většina členů 2. oddílu. Sešli jsme se na soutoku Labe a Pilníkovského potoka, kde se z nás na týden stali trosečníci ze ztroskotané lodi. 27 dětí podstoupilo v místě zvaném "PORT ROYAL", což byl i oficiální název tábora, námořní výcvik. Jedině na základě jeho úspěšného absolvování mohli nováčci získat místo na nové plachetnici Jejího veličenstva a šťastně odplout zpět do svých domovských přístavů. Zdá se, že vše proběhlo tak, jak mělo, poněvadž žádná z maminek (ani tatínků) neplakala nad ztrátou svého drahého potomka. Naopak, rodiče se po týdnu radovali z návratu svých, pobytem v přírodě zocelených :-), dětí.

Věříme, že jste si báječně, stejně jako my, užili letních dní.

Děkujeme za přízeň všem našim fandům a ... uvidíme se :-)!

Kačka Suchá

FK Mostek - Fotbalová opona se zvedla, vrátil se Petr Ježek

Druhá srpnová sobota odstartovala pod Krkonošemi fotbalovou sezonu 2016/2017 a mostecký klub má po dlouhých letech zastoupení pouze v mužských soutěžích.

Sestavit mládežnické celky se prostě nepodařilo. Děti není kde brát. Někteří dorostenci se začlenili do áčka, někdo bude chodit hrát za béčko v Borovnici a pár mladších kluků najde působiště v jiných klubech. Trutnovské angažmá v žákovském ligovém týmu si prodlouží Štěpán Čechovič. Dvůr Králové projevil zájem o trojici Aleš Zeman, Zdeněk Hampl a Dominik Drtina. Ondřej Robek se přesunul do přípravky Vítězné.

Tento oddíl si k nám tradičně před sezonou sáhl i pro několik dospěláků. Oproti minulým ročníkům ovšem dochází k jedné velké změně. Novinkou letošní sezony je, že v českém fotbale bylo zrušeno hostování, a tak veškeré pohyby hráčů mezi kluby jsou dělány natvrdo - přestupem. Tím bohužel do dalších sezon přicházíme o docela zajímavou finanční částku, která každoročně z hostování plynula do naší kasy. Stávající exmosteckou enklávu ve Vítězné nově rozšířili Martin Plch, David Kracík a naším hráčem byl i Vladislav Kříž. Ten však fotbal dlouho nikde nehrál, čehož ve Vítězné využili ke zrušení staré registrace a vytvoření nové. Do Chotěvic potom ještě přestoupili Petr Bíba a Lukáš Dočekal.

Velkým oslabením týmu je „zmizení“ útočníka Saši Lashchuka. Ukrajinský forvard a nejlepší střelec loňské sezony naznačil, že si zkusí najít práci v Německu, a jelikož jeho mobil je již dva měsíce nedostupný, zřejmě mu tento plán vyšel. Ukončení kariéry oznámil Jirka Brádle s tím, že když bude potřeba, tak pomůže. A pomáhat musel už v prvním zápase, protože třeba Vojta Jirák ještě cestuje po Americe a vrátí se až v září. Jeden velký comeback ovšem náš klub zažil už v létě, kdy se po patnácti letech v Bílé Třemešné vrátil na mostecké hřiště Petr Ježek.

A byl to právě sedmačtyřicetiletý pravý obránce, kdo pro nás v úvodním zápase sezony zachránil bod, když dvě minuty před koncem domácího utkání se Starými Buky vyrovnal z pokutového kopu na 2:2. V následném penaltovém rozstřelu jsme navázali na loňskou neúspěšnou sérii, kdy jsme ani v jednom z pěti domácích zápasů, kdy se na konci kopaly penalty, nedokázali zvítězit. Snad tuto sérii na podzim protrhneme, i když samozřejmě by bylo lepší vyhrávat za tři body.

Jak hrajeme na podzim:

Mostek - Staré Buky 2:2, na penalty 1:3 (Truhlář, Ježek), Mostek - Strážné (20. 8.), Rtyně - Mostek (27. 8.), Mostek - Mladé Buky (3. 9.), Vítězná - Mostek (10. 9.), Mostek - Bílá Třemešná B (17. 9.), Bohuslavice - Mostek (24. 9.), Staré Buky - Mostek (středa 28. 9.), Mostek - Kuks (neděle 2. 10.), Podhůří - Mostek (8. 10.), Poříčí - Mostek (15. 10.), Mostek - Janské Lázně (22. 10.), Vrchlabí B - Mostek (29. 10.), Mostek - Žacléř (5. 11.).

Kdo by chtěl vidět více fotbalu, může si někdy zajet na zápasy do Borovnice, která ve III. třídě opět vystupuje pod hlavičkou mosteckého B-týmu. K fotbalu se tam vrací po třech letech Ruda Kučera.

Michal Bogáň, sekretář FK Mostek

*Více o **mosteckém fotbale** se dozvíte na www.fkmostek.cz, na facebooku FK Mostek nebo www.ofstrutnov.com*

Královédvorsko - kraj romantických šílenců

Královédvorsko netvoří jen údolí řeky Labe, lesy plné hub a borůvek nebo barokní kamenné perly. Královédvorsko žije své příběhy a ty nejznámější jsou postavené na skutečných, byť šílených a zároveň romantických základech.

Proto jsme se rozhodli Královédvorsko pojmenovat KRAJEM ROMANTICKÝCH ŠÍLENCŮ.

zdroj www.dvurkralove.cz

Společenská kronika

Životní jubileum oslavili…

Blahopřejeme jubilantům k jejich životním výročím a přejeme pevné zdraví, hodně štěstí a spokojenosti…

30.6.	**Eva Chalupníková**, Mostek	70 let
3.7.	**Jaroslav Heřman**, Mostek	81 let
7.7.	**Jiří Beneš**, Souvrať	70 let
18.7.	**Božena Janáková,** Mostek	78 let
27.7.	**Karel Laš**, Mostek	88 let
29.7.	**František Knejfl**, Mostek	70 let
31.7.	**Ludmila Rejmontová**, Zadní Mostek	77 let
1.8.	**Marie Víšková**, Mostek	83 let
2.8.	**Veronika Kociánová**, Debrné	78 let
12.8.	**Helena Šejblová**, Mostek	88 let
17.8.	**Bedřich Hlušička**, Mostek	82 let

Sňatek uzavřeli…

Blahopřejeme k uzavření sňatku a přejeme mnoho štěstí na společné cestě…

29. 4. 2016 **Veronika Cepková a Ondřej Svoboda**, Vidonice

22. 7. 2016 **Ivana Žďárková**, Mostek a **Martin Jonáš**, Praha

23. 7. 2016 **Adéla Bopková**, Bílá Třemešná a **Lukáš Drbal**, Dvůr Králové nad Labem

Navždy odešli…

13. 7. 2016	**Oldřich Víšek**, Zadní Mostek	86 let
25. 7. 2016	**Jiřina Mindlová**, Mostek	78 let
28. 7. 2016	**Jan Pecher**, Mostek	74 let
6. 8. 2016	**Václav Kára**, Mostek	84 let

Poděkování

Děkujeme všem přátelům a známým za účast na smutečním rozloučení s naším milovaným manželem, tatínkem, dědečkem a pradědečkem, panem **Oldřichem Víškem.**

Děkujeme členům SDH Mostek za držení čestné stráže. Upřímně děkujeme všem za květinové dary, projevenou soustrast a slova útěchy.

manželka, dcera, syn a vnoučata s rodinami

Vzpomínka

Dne 23. 8. 2016 vzpomínáme již 4. smutného výročí, kdy nás navždy opustil pan **Josef Vachek.**

Kdo jste ho znali, uctěte s námi jeho památku tichou vzpomínkou.

manželka Magdaléna

Údaje jsou zveřejněny dle platných předpisů a se souhlasem dotčených osob v souladu s § 5 odst. 4 zákona č. 101/2000 Sb., Zákona o ochraně osobních údajů.

Vítání občánků

Vítání občánků

Dne 25. 6. 2016 jsme v obřadní síni Obecního úřadu Mostek slavnostně přivítali nové občánky naší obce. Přejeme všem hodně zdraví, štěstí a spokojenosti….

21. 9. 2015 **Jan Jandera**

16. 1. 2016 **Vendula Honců**

21. 1. 2016 **Václav Haken**

28. 1. 2016 **Matěj Raška**

7. 3. 2016 **Antonín Zajíček**

4. 2. 2016 **Adam Štěrba**

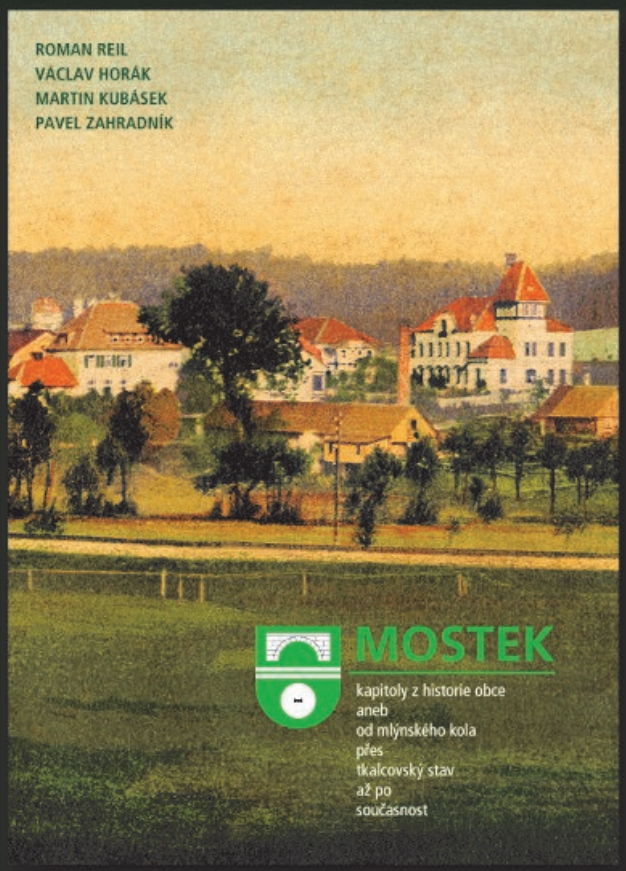

SLAVNOSTNÍ KŘEST KNIHY O MOSTKU

Křest se bude konat v sobotu 10. září 2016
ve 13 hodin v areálu autokempu Mostek
v rámci tradičního Dne obce Mostek.

Na křest zvou:
Ing. Jaromír Tázlar, starosta obce
Ing. Dagmar Včeláková, místostarostka obce
Mgr. Roman Reil, hlavní autor

www.mostek.cz

Kniha o Mostku s názvem „Mostek - kapitoly z historie obce aneb od mlýnského kola přes tkalcovský stav až po současnost“ je již v těchto dnech realitou.

Jde o vlastivědnou publikaci o obci Mostek, včetně jejích částí Olešnické Debrné, Souvrať, Přední a Zadní Mostek, Mostecké Lázně, Josefská Výšina a Dvořáčky, pokročily k samotnému závěru.

Na křestu si budete moci tuto jedinečnou historickou publikaci nejen zakoupit, ale také si nechat podepsat hlavním autorem Mgr. Romanem Reilem, ředitelem Okresního archivu v Trutnově.

Knihobudka v Mostku

Jistě jste si již všimli, že **u prodejny COOP v Mostku byla nově instalována KNIHOBUDKA**. Je to taková „veřejná knihovna“ pro naše občany a kolemjdoucí, kterým chybí místní knihovna…

Inspirovali jsme se neziskovým projektem, díky němuž se již od roku 2013 objevují knihobudky v podobě nevyužívaných telefonních budek ve větších městech ČR, nemocnicích, apod.

Ta naše „knihobudka“ slouží všem, kteří mají rádi knihy a rádi čtou. Funguje na principu **Půjč si – přečti – vrať knihu - nebo vyměň za jinou.**

Pokud máte knihy, které nepotřebujete a nevejdou se do knihobudky, může je přinést také na obecní úřad. Postupně je tam budeme dodávat. Samozřejmě jsou i naše kapacity pro uskladnění knih omezeny.

Věříme, že nám všem bude „knihobudka“ sloužit ke spokojenosti a radosti.

Ing. Dagmar Včeláková, místostarostka

Zpravodaj obce Mostek

Zpravodaj vydává Obecní úřad Mostek, IČ: 00278157
povoleno Ministerstvem kultury ČR, reg. č. MK ČR E 12852.
Obec Mostek, 544 75 Mostek 34, tel.: 499 691 322, fax: 499 691 344
www.mostek.cz, info@mostek.cz
Grafická úprava OÚ Mostek - šéfredaktor: Ing. Dagmar Včeláková
Tiskárna ARPA Dvůr Králové nad Labem, uzávěrka čísla 15. 8. 2016